

"Le "Rosse" di Vignola

Pierluigi Albertini Miria Burani Maria Giovanna Trenti

IL FRUTTO DEL PARADISO

Storia e cultura della ciliegia di Vignola



PRESENTAZIONE SABATO 16 NOVEMBRE 1996
SALA CONTRARI - CASTELLO BONCOMPAGNI VIGNOLA



La bibliografia sulla pianta del ciliegio e del suo frutto è remota e decantata da grandi scrittori e poeti latini: Ovidio, Varrone Reatino e Plinio. Vignola, capitale delle ciliegie, in tempi recenti ha celebrato questo frutto con la pubblicazione del libro "Il frutto del Paradiso", scritto da P.L. Albertini, M. Burani e M.G. Trenti, per la "Edizioni Vaccari"

Gruppo Filatelico "Città di Vignola"





"DAL FIORE AL FRUTTO": dal fiore, tramite il lavoro di impollinazione svolto dalle api, si giunge al frutto.
Le Poste di Slovenia hanno mostrato le tre fasi in un trittico di francobolli.





"Fiori di Ciliegio": il foglietto filatelico delle Poste di St. Kittis riproduce un dipinto di Utagawa Toyoharu nel quale è raffigurato un ramo di ciliegio in fiore.



"Le "Rosse" di Vignola



"La fioritura": nella cartolina è rappresentata la fioritura vignolese; nel settore filatelico esiste una ricca gamma di francobolli delle poste nipponiche dedicati alla fioritura del ciliegio, dove è apprezzata in modo particolare come pianta ornamentale nei giardini e nelle pagode.

Gruppo Filatelico "Città di Vignola"





Tombeau de Jean-Baptiste Clément

 **VIGNOLA**
Consorzio di Vignola I.G.P.



Le Temps des Cerises
Jean-Baptiste Clément
Musicata da Antoine Renard
cantata magistralmente da
Yves Montand e Edith Piaf



Sig. Fulvio Mezzanotte

Via Vincenzo Bellini, 126

41058 CITTA' DI VIGNOLA

Edizioni: "Al Braghér"

Gruppo Filatelico "Città di Vignola"

1/2008



Superior

favorit
POSTALENTALIA



ANTIGUA &
BARBUDA \$1.65

ANTIGUA &
BARBUDA \$1.65

ANTIGUA &
BARBUDA \$1.65

ANTIGUA &
BARBUDA \$1.65

ANTIGUA &
BARBUDA \$1.65

ANTIGUA &
BARBUDA \$1.65



KANŌ NAGANOBU (1577-1654)
MERRY MAKING UNDER THE CHERRY BLOSSOMS

La "Festa dei Ciliegi in Fiore" in Giappone ha origini lontane come testimonia il foglietto filatelico delle poste nipponiche che propongono un quadro dell'artista giapponese KANO NAGANOBU (1577-1654) dove è rappresentata la festa di primavera con ciliegi in fiore.



Siete invitati a Vignola



Gli appuntamenti...

- Festa dei Ciliegi in fiore
- Corsa ciclistica Milano-Vignola
- Vignola: è tempo di Ciliegie
- Raduno Naz. dei campeggiatori

Marzo-Aprile

Aprile

Maggio-Giugno

Aprile-Giugno

Vignola: Spazio giovani
Stampa: Tipografia Aiti



Ancora oggi nelle vecchie colture la raccolta delle ciliegie viene eseguita manualmente arrampicandosi su scale di legno a pioli.

La genetica ha modificato le nuove colture che, con piantagioni più basse, può giovare di mezzi agricoli meccanici per la raccolta del frutto.

Nella targhetta postale e nella cartolina, design 1/2not, è rappresentata l'operazione della raccolta delle ciliegie; nel francobollo delle Poste Italiane si può osservare la scala a pioli usata dai contadini per la raccolta delle ciliegie.





Immagini del passato, raccontate da immagini fotografiche (coll. A. Montorsi) e da un mosaico tratto da opere dell'artista Gino Covili, nelle quali è evidenziata la "cernita delle ciliegie" che avveniva su tavoloni posti nell'aja; le ciliegie, selezionate venivano sistemate in cestoni di vimini ricoperti all'interno da sacchi di iuta per proteggere il frutto.





LA COMMERCIALIZZAZIONE

Numerose erano le industrie vignolesi produttrici di distillati tratti dalla frutta rossa: "Colber", "Aurora", Sanley", Toschi", l'unica ancora attiva. Il folder in alto è un listino prezzi del 1948 delle Distillerie Sanley.

La cartolina pubblicitaria è disegnata dal Prof. Giacomo Simomini e riproduce un manifesto, molto gradevole,

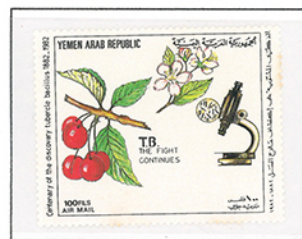



ANELLONE

Vecchia cultivar locale del vignolese apprezzata per la buona produttività e caratteristiche positive dei frutti; di pezzatura elevata e dal colore rosso brillante ha caratteristiche gustative discrete.
Impollinatori: Van, Ferrovia, Giorgia
Epoca di maturazione: 12 giugno.





DURONE NERO II

Rappresenta una delle migliori varietà prodotte a Vignola; di pezzatura medio elevata e dal colore rosso scuro nerastro ha succosità elevata e caratteristiche gustative ottime.

Impollinatori: Sunburst, Durone Nero II, Van e Durone della Marca.

Epoca di maturazione: 15 giugno.





NEW STAR

Varietà interessante per la resistenza allo spacco; di colore rosso scuro brillante, ha caratteristiche gustative discrete.

Epoca di maturazione: 8 giugno.





CILIEGIA DI VIGNOLA I. G. P.

La Comunità Economica Europea, l'8 novembre 2012, ha deliberato il riconoscimento definitivo ed inappellabile della I. G. P. della Ciliegia Tipica di Vignola.

Il Ministero delle Politiche Agricole, Alimentari e Forestali ha ratificato la delibera della C.E.E. indicando le tipologie presenti nei territori di Modena e Bologna: Bigarreau, Mora di Vignola, Durone dell'Anella, Anellone, Giorgia, Durone Nero I, Samba, Van, Durone II, Lapins, Durone della Marca, Sweet Heart.

I comuni interessati alle nuove normative sono: **Provincia di Modena:** Castelfranco E., Castelnuovo R., Castelvetro, Guiglia, Lama Mocogno, Marano s. P., Montese, Pavullo nel Frignano, San Cesario, Savignano s. P., Serramazzone, Spilamberto, Vignola, Zocca. **Provincia di Bologna:** Bazzano, Casalecchio s. R., Castel d'Aiano, Castello di Serravalle, Crespellano, Gaggio Montano, Marzabotto, Monte S. Pietro, Monteveglio, Sasso Marconi, Savigno, Vergato, Zola Predosa.





"LA CILIEGIA NELL'ARTE"

Giuseppe Arcimboldi: "Estate 1573" - olio su tela, 76 x 64 cm
Parigi, Musée du Louvre - Département des Peintures



Giuseppe Arcimboldi: "Vertumno" - (Ritratto di Rodolfo II)
Olio su tavola, 68 x 56 cm
Svezia, Castello di Skokloster



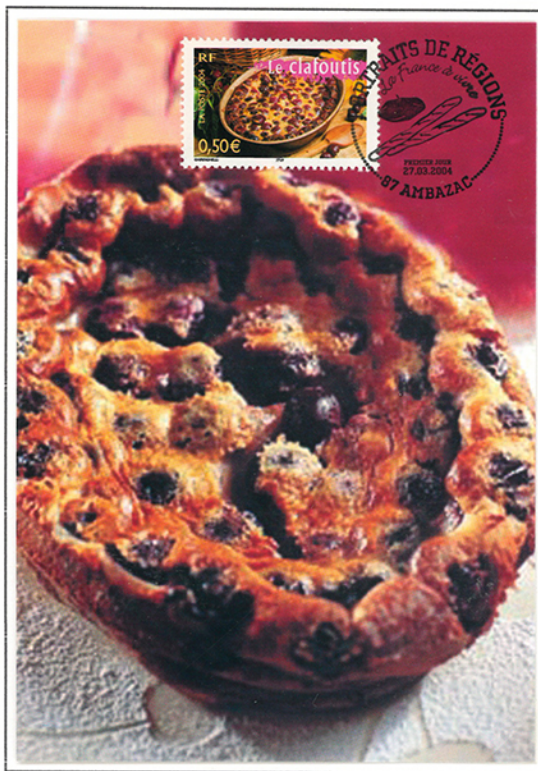

Cartolina maximum e busta F.D.C. edita da "Le Poste" di Nizza in occasione della emissione dei francobolli dedicati a "Ritratti delle Regioni - La Francia da vivere".





"Le Rosse" di Vignola

Amerigo Clò
ESPORTAZIONE FRUTTA
VIGNOLA

TELEFONO 31
C. P. C. MODENA 16027
ALBO ESPORTATORI MODENA 24

Clò & Selmi
COMMISSIONARI FRUTTA, VERDURA E AGRUMI

Telefono N. 31
C. C. Postale 6 - 4433
C. P. C. di Modena N. 16027

Vignola, Magaz. Via Bellei - Mercato Frutta

AMERIGO CLÒ
VIGNOLA

ESPORTAZIONE  FRUTTA

TELEFONO 31 - C. P. C. MODENA 16027 - ALBO ESPORTATORI MODENA 24



Cartoline commerciali di esportatori vignolesi

Gruppo Filatelico "Città di Vignola"





VIGNOLA...È TEMPO DI CILIEGIE

La cartolina privata racconta l'incontro delle "Miss Ciliegia" di alcune nazioni d' Europa riunitesi a Vignola in occasione dell'estate vignolese.



"Le "Rosse" di Vignola



Anche in tema religioso la ciliegia ha trovato una sua collocazione; di Carlo Crivelli è la pala raffigurante la "Madonna con Bambino e ciliegie"

Gruppo Filatelico "Città di Vignola"





Città di Vignola



BANCA CREV
CASA CREDITO VIGNOLA
S.p.A.

VIGNOLA... è tempo di ciliegie...
e di Mondiali!



15 Maggio / 2 Giugno 2002



41058 VIGNOLA
13.5.02 08
ITALIA
€ 0,23

Vignola... è tempo di ciliegie!
Settimana Europea
20° anniversario gemellaggio VIGNOLA - BARBEZIEUX (F)

Area vecchio mercato ortofrutticolo Vignola, 25 maggio / 2 giugno 2002

Alcuni appuntamenti...

Domenica 26 maggio:

- 7^a rassegna nazionale di ballo folclorico e moderno
- Lancio paracadutisti 1° Trofeo "Coop 1 Ciliegi Vignola"

Domenica 2 giugno:

- 4^a mostra regionale di bonsai
- Taglio della crostata chilometrica
- Concerto dei vincitori del Concorso Internazionale di musica "Vignola" Madrina: Renata Tebaldi

All'interno della manifestazione mostre, eno-gastronomia, iniziative sportive, ricreative e culturali.

inoltre... 5 - 6 ottobre
V Edizione Autunno Vignolese "Sapori in Festa" avv. mosti, aceto

Figur - Industria Grafiche s.r.l. - Vignola

L.A.T. - INFORMACITTÀ Via Salmi, 5 - Vignola (MO) - Tel. 059.764.365
È possibile consultare i programmi completi delle Manifestazioni sul sito www.comune.vignola.mo.it

La cartolina dell'edizione 2002 della festa "VIGNOLA...è tempo di Ciliegie" è firmata da Giorgio Serra "Matitaccia"; la targhetta meccanica, design 1/2not, ricorda le più importanti manifestazioni proposte nell'ambito della festa: i Mondiali di Calcio in Corea e Giappone, il Raduno Ferrari e il 20° anniversario del gemellaggio VIGNOLA - BARBEZIEUX ST.-HILAIRE.





VIGNOLA... è tempo di ciliegie

Una nuova tipologia di ciliegia va ad aggiungersi alle varie cultivar della cerasicoltura vignolese.

Il 15 Maggio 2003 è stato presentato il nuovo frutto:

"ANASTASIA"

nato da un innesto fra Luca e Oxana: la classica "ciliegina sulla torta"!

Foto: Adriano Roberti

Cartolina ufficiale 1/200

S.D.

RIPRODUZIONE VIETATA MULTIGRAFICA - Vignola

VIGNOLA...è tempo di ciliegie: il lieto evento di una nascita è stata legata ad una nuova cultivar della cerasicoltura vignolese, battezzata con il nome di "Anastasia".
La cartolina dell'evento, annullata con targhetta meccanica e viaggiata, vuole ricordare la data di nascita.



Gruppo Filatelico "Città di Vignola"





BARBEZIEUX ST.-HILAIRE Il paese delle Ciliegie



Alla festa di "Vignola...è tempo di Ciliegie" per celebrare il "20 Anniversario del Gemellaggio Vignola- Barbezieux St.- Hilaire, era presente anche Valerie, "Miss Cerises 2002 Française".





CONSORZIO DELLA
CILIEGIA TIPICA DI VIGNOLA
40° ANNIVERSARIO
DELLA FONDAZIONE

100



CONSORZIO DELLA CILIEGIA TIPICA DI VIGNOLA

40° Anniversario del "Consorzio della Ciliegia Tipica di Vignola"; correva l'anno 1966 allorchè per garantire, tutelare e certificare la produzione della cerasicoltura di Vignola e della Valle del Panaro, nasceva il consorzio

VIGNOLA...è tempo di ciliegie



CONSORZIO DELLA
CILIEGIA TIPICA DI VIGNOLA
40° ANNIVERSARIO
DELLA FONDAZIONE

100



40° Anniversario del "Consorzio della Ciliegia Tipica di Vignola": in tempi più recenti il Consorzio allargò la sua tutela anche sulla "Susina e sulla frutta tipica di Vignola".





"Le "Rosse" di Vignola

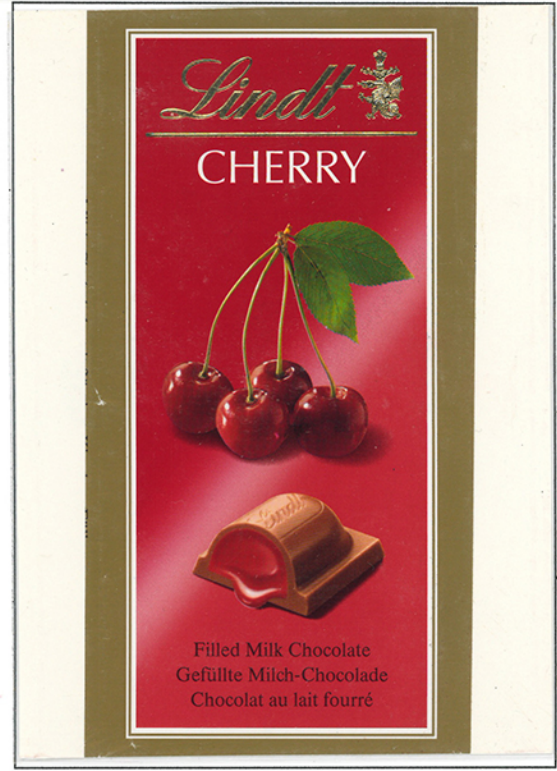

INDUSTRIE DI TRASFORMAZIONE

Infinite sono le Industrie dolciarie che utilizzano "la ciliegia" nei loro prodotti, in Italia la più importante è la "Ferrero" con i suoi "Mon Chery"; è della Svizzera "Lindt" l'etichetta della cioccolata farcita con lo "Cherry"

Gruppo Filatelico "Città di Vignola"





Franco Fontana: "Ciliegie nel mondo" - Venezia



Franco Fontana: "Ciliegie nel mondo" - Roma

0101001
MADE IN ITALY

Favorit

Gruppo Filatelico "Città di Vignola"



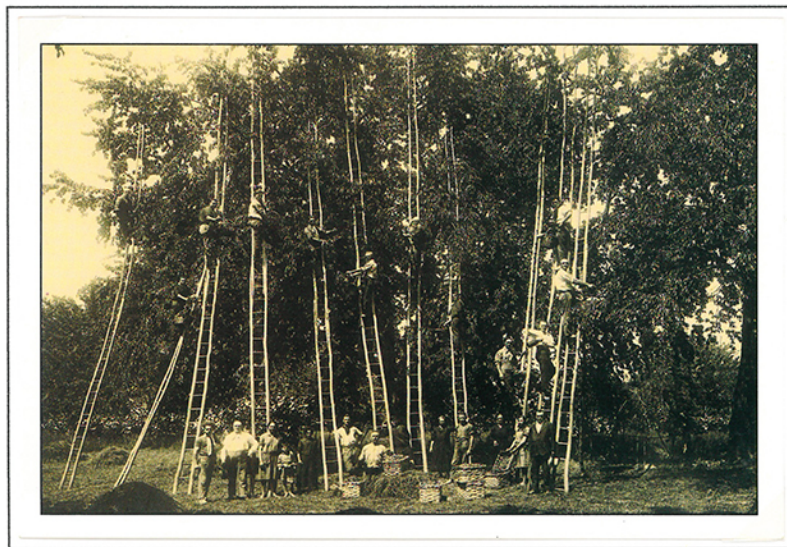

29 maggio 2004: "è tempo di ciliegie": immagini della raccolta delle ciliegie interpretata da un fotografo (collezione Attilio Montorsi) edita da "Vittoria Assicurazioni" e del pittore Gino Covili, opera riportata in mosaico dalla Cooperativa Mosaicisti di Ravenna.



Gruppo Filatelico "Città di Vignola"





29.5.2004: cartoline private prodotte in occasione della manifestazione musicale "Jezz in it" richiamata dall'annullo postale, appuntamento consolidato dell'estate vignolese.

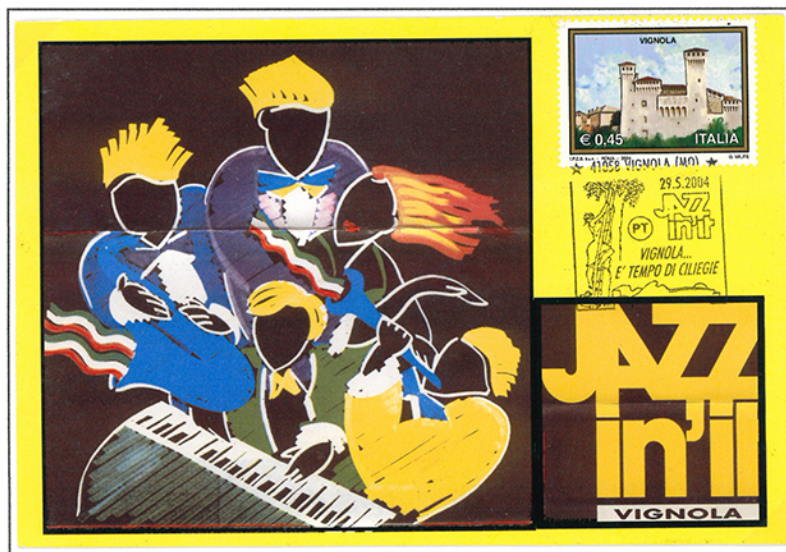

Gruppo Filatelico "Città di Vignola"





01016001
FACE W/BACK

Favorit

WITZENHAUSEN

Busta spedita da Witzenhausen (Germania), il "Paese delle Ciliegie" gemellato con la Città di Vignola, affrancato con un francobollo adesivo nel quale è raffigurata una ciliegia intera ed una sezionata sovrastate da un fiore del ciliegio.



Gruppo Filatelico "Città di Vignola"



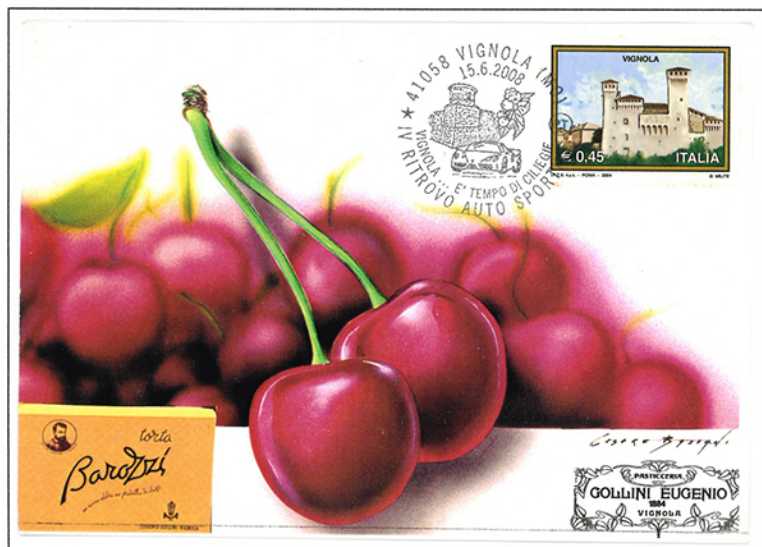

CARTOLINA POSTALE

Fulvio Mezzanotte Collection

MITTENTE  **Via Bellini, 126**

VIA **41058 Vignola (MO)**

C.A.P. LOCALITÀ SIGLA PROV.

VIGNOLA... è tempo di ciliegie

RADUNO AUTO SPORTIVE D'EPOCA

41058 VIGNOLA (MO) ITALIA

15.6.2008

AI RITROVO E' TEMPO DI CILIEGIE AUTO SPORTIVE

PT

€ 0,41

C.A.P. LOCALITÀ SIGLA PROV.

VIGNOLA... E' TEMPO DI CILIEGIE

15 Giugno 2008: cartoline pubblicitarie di prodotti e manifestazioni collaterali della Festa dell'Estate Vignolese 2008.

Gruppo Filatelico "Città di Vignola"





0104001
MADE IN ITALY

Favorit

Vignola, 5/6 giugno 2010: le manifestazioni indette dalla Città di Vignola per *"Vignola ... è tempo di ciliegie"* il Gruppo Filatelico locale ha edito una cartolina in esclusiva per i propri soci, annullata con un timbro speciale figurato, design 1/2not, nel quale è proposta una veduta del Ponte Muratori e il castello che si riflettono nell'acqua del fiume Panaro, ciliegie e due vetture storiche per ricordare il **6° Ritrovo Auto Storiche**.

Gruppo Filatelico "Città di Vignola"

